

<온라인 보급절차 안내>

한국직업방송 일드림 채... / 홈페이지를 통해서 신청... / 국가직무능력표준... / 한국산업인력공단 윤리헌... /

로그인 **회원가입** 고객센터

한국직업방송

온에어 편성표 채널안내 보급안내

방송프로그램 ▾ | 정보마당 ▾ | 직업방송 소개 ▾ | 꿈툴(TOOL) 집짓기 ▾

검색어 입력

Q

인기검색어

열려라 성공취업 | 취업의 전설 | 취업정보센터 |

1. 회원가입

한국직업방송

온에어 편성표 채널안내 보급안내

방송프로그램 ▾ | 정보마당 ▾ | 직업방송 소개 ▾ | 꿈툴(TOOL) 집짓기 ▾

검색어 입력

Q

인기검색어

열려라 성공취업 | 취업의 전설 | 취업정보센터 |

회원가입

회원가입

홈 > 회원가입 > **회원가입**

회원가입

아이디/비밀번호찾기

한국직업방송
회원가입을 환영합니다.
회원 유형에 따라 가입절차에 차이가 있으며
반드시 본인이 해당하는 경우를 선택해 주셔야 합니다.

개인회원 (만 14세 이상)

회원가입

어린이회원 (만 14세 미만)

회원가입

기업/단체

회원가입

2. 기업/단체 회원가입

한국직업방송

온에어 편성표 채널안내 보급안내

방송프로그램 ▾ | 정보마당 ▾ | 직업방송 소개 ▾ | 꿈툴(TOOL) 집짓기 ▾

검색어 입력

Q

인기검색어

열려라 성공취업 | 취업의 전설 | 취업정보센터 |

방영프로그램

중영프로그램

추천프로그램

취업가이드

온에어

이제 유튜브에서도 한국직업방송을
실시간 시청이 가능합니다.

YouTube

www.youtube.com/user/worktv2010



3. 방송프로그램 > 방영 프로그램

한국직업방송 일드림 채... / 홈페이지를 통해서 신청... / 국가직무능력표준... / 한국산업인력공단 윤리헌... / (0:38:18 후 자동로그아웃 | 시간연장) 로그아웃 마이페이지 고객센터

한국직업방송

온에어 편성표 채널안내 보급안내

방송프로그램 ▾ | 정보마당 ▾ | 직업방송 소개 ▾ | 꿈툴(TOOL) 집짓기 ▾

검색어 입력

Q

인기검색어

방송 프로그램

방영프로그램

아래의 프로그램들을 통하여 더욱 자세하게 알아보실 수 있습니다.

홈 > 방영프로그램 > **방영 프로그램**

전체 일자리 정보 직업능력강화 능력성공시대 전로직업 기타

인기프로그램 JOB / RECRUIT

취업을 부탁해, JO B정보센터, 그녀가 돌아왔다



취업을 부탁해
월~금 오후 11시
📺 보급신청 🗳 평가하기



JOB정보센터
월~금 오전 10시
📺 보급신청 🗳 평가하기



그녀가 돌아왔다
월~수 오전 8시
📺 보급신청 🗳 평가하기



신 직업의 발견

새로운 직업의 탄생, 현 대회에 필요한
한 새 직업에 대해 알아 봅니다.
목, 06시 00분~ 9시 00분

📺 보급신청 🗳 평가하기
조회수 : 354796



취업을 부탁해

취업을 위한 모든 정보를 총망라한
예뎀데인먼트 쇼
유재환, 장보미, 홍기현 컨설턴트, 이시
한 교수, 허은아 대표, 방영할 컨설턴
드, 정철진 경제평론가, 개그맨 양승국
등 출연

월~금 오후 11시
📺 보급신청 🗳 평가하기
조회수 : 34914

4. 방영 프로그램에서 신청할 방송 프로그램명 혹은 썸네일 클릭

한국직업방송 일드림 채... / 홈페이지를 통해서 신청... / 국가직무능력표준... / 한국산업인력공단 올리현... / (후 자동로그아웃 | 시간연장) 로그아웃 마이페이지 고객센터

한국직업방송

온에어 | 편성표 | 채널안내 | **보급안내**

검색어 입력

인기검색어

방송프로그램 | 정보마당 | 직업방송 소개 | **꿈틀(TOOL) 집짓기**

홈 > 방송프로그램 > **신 직업의 발견** > **지난 프로그램 보기**

지난 프로그램 보기

프로그램소개

신 직업의 발견

기획의도

발송시간 : 목, 08시

QR코드를 스캔하시면 모바일에서 영상을 시청할 수 있습니다

다른 프로그램 보기 : 신 직업의 발견

지난 프로그램 보기

원거운 | 가나다순 | 등록순

10개 보기

재난안전지도사

아동요리지도사

창업보육 매니저

학습매니저

환경교육감사

2017-03-30

2017-03-23

2017-03-16

2017-03-09

2017-03-02

보급신청

평가하기

보급신청

평가하기

보급신청

평가하기

보급신청

평가하기

보급신청

평가하기

5. 보급신청 <확인>

한국직업방송 일드림 채... / 홈페이지를 통해서 신청... / 국가직무능력표준... / 한국산업인력공단 올리현... / (0:39:49 후 자동로그아웃 | 시간연장) 로그아웃 마이페이지 고객센터

한국직업방송

온에어 | 편성표 | 채널안내 | **보급안내**

검색어 입력

인기검색어

방송프로그램 | 정보마당 | 직업방송 소개 | **꿈틀(TOOL) 집짓기**

홈 > 마이페이지 > 나의 보급 목록 > **보급신청**

마이페이지

보급신청

STEP 01 01. 보급신청

STEP 02 02. 서약서 작성

STEP 03 03. 신청완료

원거운 | 가나다순 | 등록순

10개 보기

프로그램

상세

방영 날짜

신 직업의 발견

새로운 직업의 탄생, 현대 사회에 필요한 신 직업에 대해 알아보니다.

추가하기

재난안전지도사

★★★★★

2017-03-30

아동요리지도사

★★★★★

2017-03-23

창업보육 매니저

★★★★★

2017-03-16

학습매니저

★★★★★

2017-03-09

중장년특집 베이비시터 3부

★★★★★

2017-03-29

언어재활사 1부

★★★★★

2017-03-20

그녀가 돌아왔다

여성의 여성에 의한 여성을 위한, 그녀들의 이야기가 시작된다! 여성과 직업의 모든 것, 그녀가 돌아왔다

추가하기

면사보

실제로 취업을 준비하고 있는 사례자들의 면접 준비 과정과 오의

추가하기

회원정보 관리

회원정보 수정

비밀번호 변경

회원 탈퇴

최

관

> 보급신청

제작자 자료 공유의 방

나의 보급 목록

보급신청

보급목록

6. 보급 신청 절차를 위해 마이페이지> 보급신청

한국직업방송 일드림 채... / 홈페이지를 통해서 신청... / 국가직무능력표준... / 한국산업인력공단 올리현... / (후 자동로그아웃 | 시간연장) 로그아웃 마이페이지 고객센터

한국직업방송

온에어 | 편성표 | 채널안내 | **보급안내**

검색어 입력

인기검색어

방송프로그램 | 정보마당 | 직업방송 소개 | **꿈틀(TOOL) 집짓기**

홈 > 마이페이지 > 나의 보급 목록 > **보급신청**

마이페이지

보급신청

STEP 01 01. 보급신청

STEP 02 02. 서약서 작성

STEP 03 03. 신청완료

원거운 | 가나다순 | 등록순

5개 보기

프로그램

상세 프로그램

방영 날짜

특집 다큐멘터리 사막에서 꿈을 찾다

특집 다큐멘터리 사막에서 꿈을 찾다

추가하기

마이스터의 세계 1901명의 도전

마이스터의 세계 1901명의 도전

추가하기

신 직업의 발견

새로운 직업의 탄생, 현대 사회에 필요한 신 직업에 대해 알아보니다.

추가하기

그녀가 돌아왔다

여성의 여성에 의한 여성을 위한, 그녀들의 이야기가 시작된다! 여성과 직업의 모든 것, 그녀가 돌아왔다

추가하기

이론아 테라피스트

★★★★☆

2017-05-25

재난안전지도사

★★★★★

2017-03-30

아동요리지도사

★★★★★

2017-03-23

창업보육 매니저

★★★★★

2017-03-16

학습매니저

★★★★★

2017-03-09

산림치유지도사

★★★★★

2017-01-26

정리수납설립턴트

★★★★★

2016-04-21

중장년특집 베이비시터 3부

★★★★★

2017-03-29

언어재활사 1부

★★★★★

2017-03-20

프로그램 편성표

14:00 ~ 14:30

성공취업 X-file 284회 (본방)

14:30 ~ 15:00

(해피독선다큐) 세기의 대결 3회

15:00 ~ 15:50

산림실록 19회

15:50 ~ 16:00

케이블TV 채널안내

skyLife 189번

SK Broadband 273번

olleh 252번

지역별 채널검색

스마트하게 시청하기

한국직업방송

한국직업방송

네이버TV캐스트

유튜브

클래이션

7. 선택한 프로그램의 상세 프로그램 추가



8. 스크랩 추가 창에서 원하는 회차 선택 후 확인

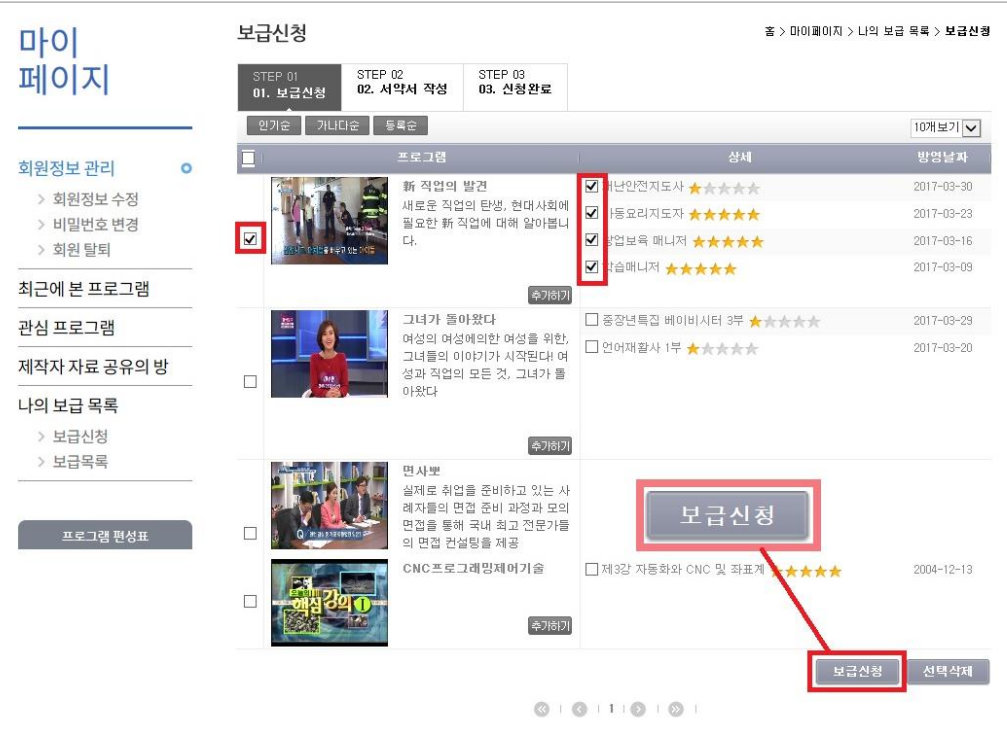

8. 원하는 회차를 모두 추가하여 보급 신청 목록 구성 후 체크박스에 체크표시 -> 후에 <보급신청>



9. 서약서 작성

- 신청사항
 - 사용목적
 - 요청매체형식
- 각각 선택

프로그램 편성표

17:00 ~ 17:30
2017 노랑신 특강
17:30 ~ 19:00
강의소 청산유수
19:00 ~ 20:00
JOB정보센터
20:00 ~ 20:30
대한민국 NCS 사용설명서
20:30 ~ 21:00
투데이 고용플러스
21:00 ~ 21:30
명물인생
21:30 ~ 22:00
명물인생

프로그램 활용시 준수사항

1. 제공받은 프로그램은 목적 이외의 용도로 사용할 수 없습니다. 불법복제, 임의 유무상보급, 상업적 유통, 내용물 임의가공·활용 등의 저작권침해에 해당하오니 각별히 유념하여야 합니다.
2. 내용의 오류가 발견되었을 경우 반드시 공단과 협의하여 주시고, 임의로 조치하여서는 안 됩니다.
3. 콘텐츠 활용 결과 등에 대하여 공단이 자료를 요청할 경우 협조하여야 합니다.
4. 프로그램을 고용보험한급과정으로는 활용할 수 없습니다.
5. 상기 내용의 미준수 및 프로그램 활용과 관련하여 발생된 법적 사항은 요청기관의 책임으로 합니다.

위 사항을 준수할 것을 서약합니다.
2017 년 03 월 30 일

요청기관명 : 한국산업인력공단 (직인생략)
사업자등록번호 : 1058202779
주 소 :
담당자연락처 : (성명) : 직업방송매체 (전화번호) :

신청하기

☒ 계약서 준수사항을 모두 확인하였으며, 이에 동의합니다.

신청하기 취소

10. 주소 입력

☒ 계약서 준수사항 동의 -> 후에 <신청하기>

한국직업방송 일드림 채... / 홈페이지를 통해서 신청... / 국가직무능력표준... / 한국산업인력공단 올리현... / (03:12 후 자동로그아웃 | 시간연장) 로그아웃 마이페이지 고객센터

한국직업방송

방송프로그램 > 정보마당

마이 페이지

회원정보 관리

- > 회원정보 수정
- > 비밀번호 변경
- > 회원 탈퇴

최근에 본 프로그램

관심 프로그램

제작자 자료 공유의 방

나의 보급 목록

- > 보급신청
- > 보급목록

프로그램 편성표

17:00 ~ 17:30

이동통신사 선택 | 본인확인서비스-한국요바일인증(주) - ...

https://www.kmcert.com/kmcis/web_v2/kmcisHp00.jsp

KMC

이동 통신사 통신사를 선택 하세요.

SK telecom kt

SKT KT

LGU+ 알뜰폰

알뜰폰이란?
이동통신사(SKKT,KT,LGU+)의 통신망을 임대하여 별도의 휴대전화서비스(MNO)를 제공하는 사업자를 말합니다.

이동통신사 선택

1. 제공받은 프로그램은 목적 이외의 용도로 사용할 수 없습니다. 불법복제, 임의 유무상보급, 상업적 유통, 내용물 임의가공·활용 등의 저작권침해에 해당하오니 각별히 유념하여야 합니다.

11. 개인인증팝업

(회사 또는 학교 컴퓨터의 경우 방화벽으로 인해 인증 팝업창이 뜨지 않을 수 있음.
방화벽이 깔리지 않은 노트북이나 가정용 PC를 이용하여 재신청.)

한국직업방송 일드림 채... / 홈페이지를 통해서 신청... / 국가직무능력표준... / 한국산업인력공단 올리현... / (03:50 후 자동로그아웃 | 시간연장) 로그아웃 마이페이지 고객센터

한국직업방송

은애 > 편성표 > 채널안내 > 보급안내

방송프로그램 > 정보마당 > 직업방송 소개 > 꿈툴(TOOL) 집짓기

마이 페이지

회원정보 관리

- > 회원정보 수정
- > 비밀번호 변경
- > 회원 탈퇴

최근에 본 프로그램

관심 프로그램

제작자 자료 공유의 방

나의 보급 목록

- > 보급신청
- > 보급목록

보급신청

STEP 01 01. 보급신청 STEP 02 02. 서약서 작성 STEP 03 03. 신청완료

보급목록 가기

보급신청이 완료 되었습니다.

신청하신 보급목록은 관리자 승인 후 다운로드 받으실 수 있으며, 보급신청 현황은 나의 보급 > 보급목록 메뉴에서 확인하실 수 있습니다.

보급목록 가기

12. 개인인증까지 마치고 난 후 <보급목록 가기>

한국직업방송 일드림 채... / 홈페이지를 통해서 신청... / 국가직무능력표준... / 한국산업인력공단 올리현... / (03:05 후 자동로그아웃 | 시간연장) 로그아웃 마이페이지 고객센터

한국직업방송

은애 > 편성표 > 채널안내 > 보급안내

방송프로그램 > 정보마당 > 직업방송 소개 > 꿈툴(TOOL) 집짓기

마이 페이지

회원정보 관리

- > 회원정보 수정
- > 비밀번호 변경
- > 회원 탈퇴

최근에 본 프로그램

관심 프로그램

제작자 자료 공유의 방

나의 보급 목록

- > 보급신청
- > 보급목록

보급목록

총 10건
총 프로그램 16건

번호 신청일 다운로드가능일 신청프로그램 평가 상태

1 2017-03-30 新직업의 발견_07-재난안전지도사 (총 3건) 평가 신청

↓

1 2017-03-30 2017-03-30 ~ 2017-04-13 新직업의 발견_06-아동요리지도사 (총 3건) 평가 승인

신청

승인

13. 보급목록에서 보급 신청한 영상 목록 확인 가능.

(신청 현황이 승인으로 변경되었는지 확인.)

한국직업방송

온에어 편성표 채널안내 보급안내

검색어 입력



방송프로그램 > 정보마당 > 직업방송 소개 > 꿈툴(TOOL) 집짓기 >

인기검색어

열려라 성공취업 | 취업의 진실 | 취업정보센터

마이 페이지

회원정보 관리

보급목록

홈 > 마이페이지 > 나의 보급 목록 > 보급목록

번호	신청일	다운로드가능일	신청 프로그램	평가	상태
1	2017-03-30	2017-03-30 ~ 2017-04-13	新 직업의 발견_86-이동요리지도자 (총 3건)	평가	승인

14. 보급목록에서
승인된 항목의
신청프로그램명
또는  (파일버튼)
클릭

한국직업방송

온에어 편성표 채널안내 보급안내

검색어 입력



방송프로그램 > 정보마당 > 직업방송 소개 > 꿈툴(TOOL) 집짓기 >

인기검색어

열려라 성공취업 | 취업의 진실 | 취업정보센터

마이 페이지

회원정보 관리

- > 회원정보 수정
- > 비밀번호 변경
- > 회원 탈퇴

최근에 본 프로그램

관심 프로그램

제작자 자료 공유

나의 보급 목록

> 보급신청

> 보급목록

프로그램 편성표

09:00 ~ 10:00

취업을 부탁해

10:00 ~ 11:00

JOB정보센터

11:00 ~ 11:30

파일전송 기능을 사용하기 위하여 설치가 필요
설치파일 다운로드가 자동으로 시작되지 않을 경우 아래 버튼을
설치하여 주십시오.

설치파일 다운로드
Version 7.2 for Windows

파일 열기 - 보안 경고

이 파일을 실행하시겠습니까?

이름: ...ers#직업방송팀_대리#Downloads#InnoGMP_Win.exe
게시자: InnoRix
유형: 응용 프로그램
시작: C:\Users\#직업방송팀_대리#Downloads#InnoGMP_W...

실행(R) 취소

☒ 이 파일을 열기 전에 항상 확인(W)

이 형식의 파일은 사용자의 컴퓨터에 피해를 줄 수 있습니다. 신뢰할 수 있는 게시자로부터의 소프트웨어만 실행하십시오. [취소](#)

15. 파일전송 프로그램
다운 및 설치 후
<실행> 버튼 클릭

한국직업방송

온에어 편성표 채널안내 보급안내

검색어 입력



방송프로그램 > 정보마당 > 직업방송 소개 > 꿈툴(TOOL) 집짓기 >

인기검색어

열려라 성공취업 | 취업의 진실 | 취업정보센터

마이 페이지

회원정보 관리

- > 회원정보 수정
- > 비밀번호 변경
- > 회원 탈퇴

최근에 본 프로그램

관심 프로그램

제작자 자료 공유의 방

나의 보급 목록

> 보급신청

> 보급목록

프로그램 편성표

09:00 ~ 10:00

취업을 부탁해

10:00 ~ 11:00

JOB정보센터

11:00 ~ 11:30

보급목록 영상 다운로드 - Internet Explorer

https://www.worktv.or.kr/mypage/popDissemiProginnoDn.do?dnApplyNo=DOWNREQ_0

보급목록 영상 다운로드

이름	크기
新 직업의 발견_87_재난안전지도자_20170330.i	1.68GB
新 직업의 발견_86_이동요리지도자_20170323.i	1.68GB
新 직업의 발견_85_창업보육 매니저_20170316.i	1.70GB

3 개체, 5.07GB

선택 다운로드 **전체 다운로드**

선택 다운로드 전체 다운로드

16. 보급목록 영상
다운로드 팝업창
생성 후
<선택 다운로드>나
<전체다운로드> 클릭

한국직업방송

온에어 | 편성표 | 채널안내 | 보급안내

방송프로그램 | 정보마당 | 지역방송 소개 | 공통(TOOL) 진지기

마이페이지

회원정보 관리

- > 회원정보 수정
- > 비밀번호 변경
- > 회원 탈퇴

최근에 본 프로그램

관심 프로그램

제작자 자료 공유의 방

나의 보급 목록

- > 보급신청
- > 보급목록

검색어 입력



인기검색어

일러라 상공취업 | 취업의 진실 | 취업정보센터 |

홈 > 마이페이지 > 나의 보급 목록 > 보급목록

신청일순 10개보기

평가 상태

(총 3건)	평가	승인
(총 3건)	평가	승인
부 (총 1건)	평가	승인
대 1부 (총 2건)	평가	승인
대 1부 (총 2건)	평가	반려
	반려 사유보기	
대 2부 (총 1건)	평가	승인
사람 따라잡기 (총 1	평가	승인
동화와 CNC 및 좌표	평가	승인
문 인생 흥성민 경기	평가	승인

DOWNLOAD - INNOD Plus

전송속도 : 0.00KB / sec
전송용량 : 0.00KB / 0.00KB

현재상황 : 전송시작 버튼을 클릭하면 다운로드가 진행됩니다.

저장위치 : C:\Users\W직...W...WDocume...

경로변경

전송시작

이름	크기	상태
新 직업의 발견_87_재난안전지도사_20170...	1.68GB	대기
新 직업의 발견_86_아동요리지도자_20170...	1.68GB	대기
新 직업의 발견_85_장업보육 매니저_2017...	1.70GB	대기

↑ ↓ 선택재거

전송 완료 후 ☐ 폴더열기 ☐ 창닫기

File Transfer Company - INNORIX

3 개채, 5.07GB

선택 다운로드

전체 다운로드

17. 다운로드 안내창 <전송시작> 버튼 클릭 후 -> 다운로드 시작

〈오프라인 보급절차 안내〉

1. 보급 요청 공문 1부 (수신자: 한국산업인력공단 이사장)
2. [첨부자료]직업방송 프로그램 활용 서약서 1부 (직인이 포함된 서류 스캔본으로 제출)
3. [첨부자료]직업방송 프로그램 보급 신청목록 1부

공문 예시

한국산업인력공단

수신자 한국산업인력공단이사장
(경 유)

제 목 한국직업방송 전로직업 프로그램 보급 요청

한국산업인력공단 이사장

★대리
산업전문위원
팀장
국장
본부

시정
직업방송매체지원-08N
(2018.06)
월수
()

주
/ http://www.hrdkorea.or.kr

전화
/ 전송
/ 전자메일 @hrd Korea.or.kr
/ 공과

* 업무처리사항에 대한 이의가 있을 경우 업무담당부서에 전화 또는 문서로 이의를 제기할 수 있습니다.
 * 업무관련 비위사실 신고 : 공단 감사실(전화 : 02-714-6333, 전자메일 : 공단홍보이자-고객최소유-부설비리신과)

스캔본(직인필수)

직업방송 프로그램 활용 서약서

I. 신청사항

1. 장르구분
 ① 종합구성 ② 강좌 ③ 다큐멘터리(특별기획포함) ④ 스페셜(시리즈) ⑤ 기타
2. 사용목적
 ① 직원교육 ② 방송재송출 ③ 취업(진로)지도 ④ 교육보조매체 ⑤ 기타
3. 요청매체형식
 ① 외장하드 (기본) ② USB

II. 프로그램 활용시 준수사항

1. 제공받은 프로그램은 목적 이외의 용도로 사용할 수 없습니다. 불법복제, 임의의 유·무상보급, 상업적 유통, 내용을 임의가공·활용 등은 저작권침해에 해당하오니 각별히 유념하여야 합니다.
 2. 내용의 오류가 발견되었을 경우 반드시 공단과 협의하여 주시고, 임의로 조치하여서는 안 됩니다.
 3. 베타테입을 요청시에는 손상 없이 반납하여야 합니다.
 4. 콘텐츠 활용 결과 등에 대하여 공단이 자료를 요청할 경우 협조하여야 합니다.
 5. 프로그램을 고용보험환급과정으로는 활용할 수 없습니다.
 6. 상기 내용의 미준수 및 프로그램 활용과 관련하여 발생한 법적 사항은 요청기관의 책임으로 합니다.

위의 사항을 준수할 것을 서약합니다.
 년 월 일

요청기관명 :
사업자등록번호 :
주소 :
담당자연락처 : (성명)

(대표직인)

(전화번호)

직업방송 프로그램 보급 신청 목록

I. 신청프로그램

순번	프로그램명	편수
1	ex) 직업대이동 시대	ex) 2편
2	ex) 직업의 탄생	ex) 5편
3	ex) JOB스타그램 꿈꾸고	ex) 방영편수 전체
4	ex) 취미로 먹고산다	ex) 방영편수 전체
5	ex) 신 직업의 발견	ex) 114편
6		
7		
8		
9		
10		
11		
12		
13		
14		
15		
16		
17		
18		
19		
20		
계	ex) 5개 프로그램	